

STANDARD BESKRIVELSE 01.01.11



Vi takker for din henvendelse og sender derfor vedlagt vår katalog med et utvalg av forskjellige Stjernehytter samt gjeldene prisliste og standard beskrivelse for komplett byggesett.

- Byggesettet er av beste kvalitet med komplette arbeidstegninger og monteringsbeskrivelse.
- Våre arkitekter tilpasser våre hytter etter ditt ønske og behov. Større endringer etter avtalt pris.
- Stjernehytten leveres som standard byggesett, alternativt ferdig oppsatt. Vi kan også formidle kontakt med dyktige håndverkere over hele landet.
- Du betaler intet før byggesettet er levert, delbetaling ved del levering. Dermed ingen risiko.
- Stjernehytten leveres til store deler av landet.
- Vi er kjent for hurtig og god service.
- Se vår hjemmeside for nærmere informasjon.

Kontakt oss for en hytteprat.

Vi har vært i bransjen siden 1974 og vil påstå at vi kan vårt fag.



STJERNEHYTTEN

ADR. SVANHOLMEN 19, 4313 SANDNES TLF. 51 90 66 40 FAKS. 51 58 45 63
WWW.STJERNEHYTTEN.NO POST@STJERNEHYTTEN.NO

Gulv.

- Grunnmurspapp
- 48 x 148 mm impregnert bunnsvill levert i lm.
- 48 x 248 mm gulvbjelker etter bjelkelagstabell med påspikret bord for opplegg av stubbeloftsplater.
- 18 mm asfalt/vindtett Impregnert. stubbeloftsplater.
- 250 mm isolasjon type A.
- 22 mm fuktbestandige sponplater på bjelkelag.
- Til bad, boder og badstu leveres 22 mm fuktbestandig spon.

Gulv hems.

- 22 mm fuktbestandige sponplater på bjelkelag som plattform.
- 150 mm isolasjon type A bjelkelag/hemsedekke.

Yttervegger. ubehandlet

- 19 x 148 mm dobbelfalset liggende kledning.
- 23 x 48 mm lekter.
- Museband.
- 12 mm asfalt vindtettplater.
- 36 x 148 mm (6") + 48 x 48 mm (2"). Totalt (8") vegg stenderverk. Ferdig kappet og merket.
- 150 mm + 50 mm isolasjon type A. (Totalt 200 mm).
- Diffusjonstett plast 0,15 mm.
- Hjørnebord 19 x 148 mm og 19 x 123 mm.

Innervegger.

- 48 x 98 mm stendere for bærevegger og lettvegger. (bærevegger ferdig kappet).
- 100 mm isolasjon type A.

Paneler. ubehandlet

- 22 x 145 mm rundtømmerpanel, (alternativ. 14 x 145 mm glattpanel).
1-2 sort furu liggende på alle vegger i stue og kjøkken.
- 14 x 120 mm skyggepanel m/skrå kant,
1-2 sort i furu på alle andre vegger, montert liggende. (På hems mellom knevegger).
- 14 x 120 mm skyggepanel m/skråkant i alle innvendige tak.
1-2 sort furu.

Listverk. ubehandlet

- 10 x 58 mm gulv, dør - og vinduslister.
- 24 x 34 mm taklister m/skyggefuge.
- For rundtømmer leveres 21 x 21 mm hjørnelister.
- Utvendig listverk for dører og vinduer 19 x 98 mm impregnert.
- Vannbord o/u vinduene 22 x 98 mm impregnert.

Tak.

- Dimensjonert for stedlige snølaste og shingeltekking.
- Shingel type skrå, farge skifer, m/tilbehør.
- Underlagspapp type D-pluss under shingel.
- 18 x 120 mm sutaksbord, endepløyet (bredde kan variere)
- 48 x 48 mm påføring på sperr for lufting. m/spalte for x - lufting.
- Icopal Windbreak takfolie direkte på sperr for vindtetting mot isolasjon.
- Vannbord og vindskier impregnert.
- Feste av sperr med gaffelanker og mønelask.
- Laminert drager i møne ved skråhimling.
- 200 mm + 50 mm isolasjon type A. (Totalt 250 mm).
- Diffusjonstett plastfolie 0,15 mm.
- 30 x 48 mm nedføring for elektriker og rørlegger i horisontal himling.
- Underkledning ved alle takutstikk 19 x 148 mm dobbelfalset kledning.
- Fluenetting.

Takrenner.

- Sorte aluminium takrenner med nedløp.

Vinduer. impregnert og hvitmalt. (andre NCS farger mot tillegg)

- 2-lags energiglass m/argon og ventil. Ferdig utført karm til veggtykkelse. Alle lukkevinduer er topphengslet og utadslående.
- På hems, sidehengslet pga. rømningsvei.
- Utenpåliggende sprosser 19 mm. (53 mm mot tillegg). Hvitmalt.

Dører utvendig. hvitmalt (andre NCS farger mot tillegg)

- Hoveddør, isolert med fiskebensmønster og et lite vindu på kant.
- Boddør, isolert tett m/fiskebensmønster.
- Hoveddør og Boddør fra EGE-DØRER med sylindrelås og dørvrider i fkr.matt.
- Terrassedør, 2-lags energiglass m/argon og espangolettvrider. Knappvrider innvendig og blindskilt utvendig. I fkr.matt.

Dører innvendig.

- Heltre ubehandlet med 3 speil (fyllinger). Dørene er ferdig utført til veggtykkelse og dørvrider i fkr.matt

Hemsetrapp. ubehandlet

- Hemsetrapp leveres m/rekkverk, alt i høg kvalitet. Trappene er ferdig sammensatt.

Bad. eksklusiv all membran

- 13 mm gipsplater på alle vegger.
- 22 mm fuktbestandige sponplater til gulv.
- 1 stk. vegg ventil.

Badstu. eks. ovn og løs innredning

- 12 x 120 mm skyggepanel i **gran** til alle vegger og himling.
- 22 mm fuktbestandige sponplater til gulv.
- 70x200 cm sotfarget glassdør uten bunnerskel.
- 2 stk. badstuventiler til montasje i vegg mot bad.

Bod

- Alle boder isolerte.
(200 mm tak og golv + 150 mm vegg isolasjon type A).
- 14 x 120 mm skyggepanel m/skrå kant, 1-2 sort i furu montert liggende.
- Ventil i vegg.

Terrasse.

- Terrasse og rekkverk leveres der det er inntegnet på standard arkitekttegning for hytten. Alt i impregnerte materialer.
- 28 mm terrassebord.

Spiker og beslag.

- Det leveres galvanisert hånd/maskinspiker ihht. vår materialliste.
- Nødvendige bolter og beslag.
- Skruer til terrasse.

Diverse.

- 3 stk. plastpresenninger.
- Lim for sponplater.
- Det leveres i tillegg ekstra suppleringsmaterialer.
eks. 20-30 lm 48 x 223 og lignende.

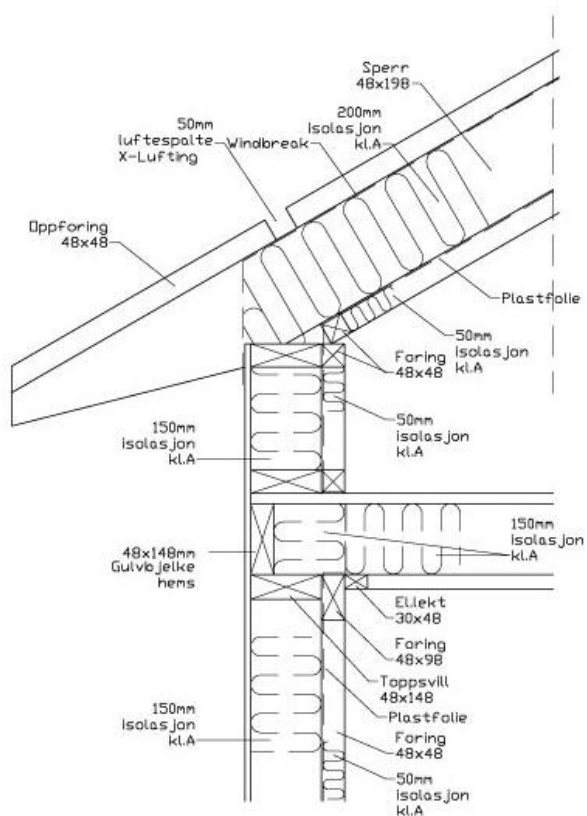

TAK / LANGVEGG
m/horizontal himling og knevegg.

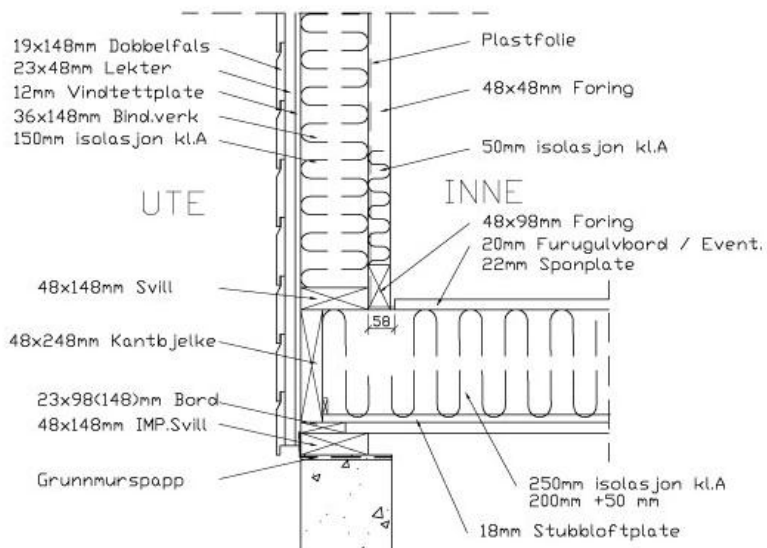

Noen hytter er tegnet med villmarkskledning, rundstokker, større takutstikk, torv på taket, takspir, pipe, naturstein i deler av fasaden og lignende. Dette inngår ikke i standard listepriis men kan leveres mot et tillegg.

Byggemelding - søknad om tiltak

Formålet med plan og bygningsloven er en bedre beskyttelse av den enkelte tiltakshaver og fordele ansvaret hvor det hører hjemme.

Hyttene blir mer og mer lik bolighus i både utførelse og størrelse. Det gjør at kravene også blir strengere. Selv om noen kommuner er lempeligere enn andre, må vi følge et system som er helt etter loven.

Stjernehytten har vært i bransjen i mange år og har de nødvendige kvalifikasjoner for en komplett søknad.

- *Ansvarlig søker*
- *Ansvarlig prosjekterende*
- *Ansvarlig kontrollerende for prosjekteringen*
- *Ansvarlig utførende*
- *Ansvarlig kontrollerende for utførelsen*

For våre kunder gjør vi følgende:

- *Søker om tillatelse for tiltak, uten kostnad.*
- *Dispensasjons søknader etter nærmere avtalt pris.*

Innenfor denne tjenesten er det flere ting som må ordnes før søknad kan sendes. For dette har våre selgere kontrollskjema som må fylles ut og nødvendige bilag må skaffes.

Det kan her nevnes at de fleste kommuner forlanger profiler og noen også koordinater for plasseringen. Dette må da gjøres av firma som kan dette og det må betales av tiltakshaver.

Alle kommunale utgifter i forbindelse med søknad om tiltak, betales av tiltakshaver.